

芝生エリアステージ

出演アーティスト&タイムテーブル

3/23

10:00~ DJ
 13:00~ DUNK★IN
 14:30~ Pepe California
 + TAKEDA KAORI



Pepe California

KB, Mitcho, Toshiの3人による、東京代表多幸感ダンスバンド。2000年にリリースされた『Llama』をきっかけに一挙に人気沸騰。2002年のアルバム『The Nice Nice』以降はライブ活動を精力的に行う一方で、その後の2枚の12インチ、アルバム『Yes I do』は幅広いDJから熱烈な支持を獲得。2010年、4年の沈黙を破って『White Flag』をリリース。キリンビバレッジ「世界のキッチンから」のTVCMで楽曲が使用されるなど、クラブ、野外フェスからお茶の間までを渡るそのサウンドは、形容するなら「夢のような音」。

武田カオリ

武田カオリ(Vo.)と石井マサユキ(Produce, All inst.)によるユニットTICAとして2000年にデビュー。ソロとしての活動も多く、ゆらゆら帝国、中島ノブユキ、川上つよと彼のムードマイカズ等様々なアーティストの作品に参加。2012年には初のソロアルバム「東京のシンフォニー」を、2019年には盟友Pepe Californiaとのミニアルバム「Take Me Down」を、2023年には音楽家である阿部海太郎と共にアルバム「HOUSE」を発表している。

3/24

10:00~ DJ
 13:00~ sawagaci
 14:30~ 児玉奈央



DUNK★IN

ドーナツとコーヒー美味しい関係。グランドマスターコーヒーが影響を受けたDISCO、PUNK、レゲエ、ロカビリー、SOUL、FUNKをオリジナルブレンドし、young donutsのコミカルミラクルラップをダンクインしちゃう。ずるいくらい美味しいとこどりのミクスチャーユニット。

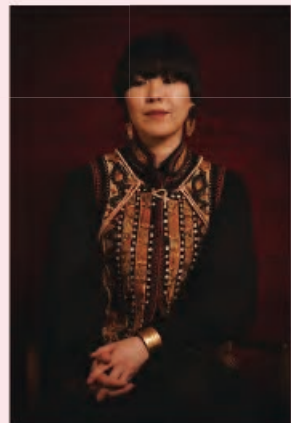

sawagaci

2011年、ex.kankanadeケンジとリーダーのヲヒヒコを中心にafican traditional音楽に基かれsawagaciを結成！その後愉快な仲間達が少数チェンジを繰り返しながら今のスタイルを確立したと...日々、探索中(笑) africanジャバニーズスタイル、発展途上型進化主義を掲げ、ほそくながくモットーにコレからも目が離せないサワガシ的存在とか...ジャンベで太鼓のリズムを楽しく体感しよう!

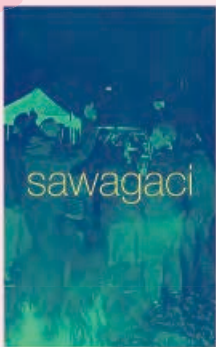

児玉奈央

2009年ソロ活動を開始、1st Album『MAKER』、2010年2nd Album『SPARK』をリリース。2019年4月セルフプロデュースによる9年振りのアルバム『IN YOUR BOX』をリリース、ツアーを開催。同年12月Nao Kodama x Kan Sano名義でシングル「瀬戸原のマーメイド」を配信リリース。限定7inchでアナログ化。2020年8月Nao Kodama x Kan Sanoとしてのシングル第2弾「コーヒーシェイク」を配信&7inchアナログで発売。同年12月初の弾き語りアルバム『Revelation (レベレーション)』をCD/配信でリリース&12inchアナログ化。2022年7月より全国ロードショー公開中のドキュメンタリー映画「ゆめへのじかん」の音楽とナレーションを担当。人の心にまっすぐ届く、印象的なその歌声に魅了されるファンが多い。



駐車場 耳より情報

「米子市役所」と「ふれあいの里」駐車場をご利用の方は、**会場本部に駐車券をご持参いただくと、最大6時間まで無料で駐車**できます！さらに、当日は米子市内を循環する「**だんだんバス**」も**無料でご乗車いただけます**！
 ※本イベントは近隣企業のご理解のもと開催されています。周辺施設の迷惑駐車をご遠慮ください。

ACCESS MAP



- P 無料臨時駐車場**
会場まで徒歩目安 約15分/約1.2km
 - P 無料シャトルバス 随時運行**
湊山公園⇄米子港臨時駐車場
 - P 無料駐車場** 市役所・ふれあいの里
利用時は駐車券持参
 - P 有料駐車場**
- だんだんバスのコース、時刻表などはコチラから→
- だんだんバス 最寄り停留所「湊山公園」**

公式サイト



Instagram



駐車場や最新情報はコチラから！

Sponsor Companies

和心総合法律事務所 | 南アクトエブ・プロ | 南あさひはうす | 藤井木組 | 株式会社コーポレーション | 株式会社カンパニー | 栄和電気工事 | 藤えごう | えご便 | エスイー建築 | エヌツー | 藤エヌテック | エムエーエ研研 | 藤オクト | 藤小田原工務店 | 藤サバランカーゼン | ガーデンクォーツ | 空間克巳税理士事務所 | 藤BEANS | 川中・野口法律事務所 | 市瑞建 | 企業警備保障 | 藤美デザイン建築 | 藤きれい品質 | 南九重谷銃砲火薬店 | グループビー | 藤クローバーホールディングス | 南ケイ・エス・エンタープライズ | 藤ケイ・オウエイ | (特) 幸伸 | 古美術 宝珠丸 | 米泳 | 藤米音 | サフラン薬局 | 有山隆クイート | (特) 山陰福祉の会 | 藤山陰放送 | 三光株 | サフランズInsurance | SHIPS | 有小路インテリア | 藤ジョモネット | 山陰スナックKirara | SO-JU | 藤藤仙 | 曾我工業 | 大松建設 | 大山日ノ丸証券 | 田中興産 | たけだ整骨院 | 藤DANCE Inc. | ITI | AMOITSK | さいいん中央テレビ | 土地家屋調査士法人中島事務所 | 藤TAINER | 中村・川端・山内法律事務所 | NaNa | 西日本旅客鉄道山陰支社 | 日本料理 美さご | ネットノヤ | 鳥取県 | 藤ノーマック | ハロー保険 | 藤バンビ | 有松浦組 | 藤松本店 | 藤藤藤不動産鑑定事務所 | 光電気LEDシステム | 藤不動産情報マイホーム | 美保テクノス | muguuet. | 有室田商店 | 明治安田生命保険相互会社 | 米子ガスグループ | 有米子報知 | 藤米子マツダ | 藤リサ・クリエイティブ | 藤プロダクツ | 藤RELIFE (50音順)

初 2 DAYS EVENT

よなご・マルシェ

YONAGO MARCHE 2024

ヒト・モノ・コトをつなげて十数年
初の2日間マルシェを開催！
地元と全国のお店が超集合！

3/23[±] → 3/24^日
10:00 - 16:00

湊山公園

主催 | 米子商工会議所青年部
後援 | 米子市 | 米子商工会議所青年部事務局 / 0859-22-5131 | 特別協力 | ファミリーストアいしかわ久米店・(株)デルバラ

小荒天中止
大雨中止

よなご・マルシェ2024 会場マップ

芝生エリア 1~57

- 1 Little Nap COFFEE STAND | 東京
ドリップコーヒー
- 2 ecompa・黎明整骨院 | 大阪
衣類、アパレル雑貨
- 3 anuenue hat × 1000wave | 大山/兵庫
帽子、古着 / ヘアピン
- 4 莉婷子 riteco | 東京
台湾雑貨、台湾ガチャや瓶詰めなど
- 5 OMIYAGE / poi | 大阪
生活雑貨、カバン、アクセサリ
- 6 おみごとスナック 御美娘 | 東京
アジア雑貨とTシャツ、手ぬぐいなど
- 7 スペースたのしい | 名古屋
駄玩具
- 8 光と音の専門店ハオハオハオ | 大阪
ブツダマシーン、世界のカセットテープや雑貨
- 9 SAUと健康(ヘルシー) | 京都
ロンT、靴下
- 10 PiRi | 東京
ハーブ関連
- 11 BAILER | 岡山
布パケツ、エプロン、フリンジ
- 12 miminowa® x RYONA | 東京
アクセサリ(セルフケアツール)
- 13 山窩〜旅としてしごと〜 | 岡山
器、竹細工、布、古物など
- 14 ジェラテリア pacherryb. | 南部町
ジェラート2種盛り
- 15 kási | 境港
クレープ
- 16 ネグラ(妄想インドカレーと越境庶民料理店) | 東京
カレー、チャイ、ラッシー、スパイス酒
- 17 モンゴルバン | 京都
モンゴルバン(大陸風お好み焼き)
- 18 バターのいとこ | 栃木
バターのいとこ(菓子)
- 19 USHIO CHOCOLATAL | 尾道
チョコレート、カカオドリンク
- 20 侑陶山商店 × Pâtisserie Dahlia | 安来
苺生どら焼き、乾物、菓子
- 21 kitchi | 米子
焼き菓子
- 22 たみ + Y pub & Hostel | 湯梨浜町
ドリンク、フォーなど
- 23 Green's Baby | 松江
グリーンカレー、ガバライス、チキントマトカレー、チャイ、マンゴージュース
- 24 天晴商店 | 松江
ラーメン・フライドポテト
- 25 てるんFARM | 岡山 **24日のみ**
焼き菓子、自家製シロップジュース
- 26 Maize TOTO | 琴浦町
タコス料理
- 27 GURU GURU | 米子
お弁当、ケーキ、プリン、ドリンク
- 28 アジバイ | 鳥取
カレー
- 29 喫茶ミラクル | 鳥取
おでん
- 30 CURRY TO | 松江
カレー、オリジナルドリンク(アルコール/ノンアルコール)
- 31 かかん | 鎌倉
麻婆豆腐
- 32 「KIKI NATURAL ICECREAM」 by micotoya | 横浜
クラフトアイスクリーム
- 33 東京台湾 | 東京
水餃子、魯肉飯
- 34 MILKTEA SERVICE | 東京
ミルクティー(ホット/アイス)
- 35 Banbi | 鳥取
ハンバーガー
- 36 餃子スラッピー | 浜松
焼餃子、グッズ
- 37 ねっこかこのシルクスクリーンであそぼ! | 安来 **ワークショップ**
シルクスクリーンワークショップ(オリジナルフォント・オリジナル絵画)、絵本など
- 38 「モンスターをつくろう!」 by 朝倉 弘平 | 大山町 **ワークショップ**
新聞紙やガムテープなどの身近な素材でつくる遊び
- 39 old sea | 出雲 **23日のみ**
アウトドア用品
- 40 NORAs | 出雲 **23日のみ**
キャンプギア
- 41 SORARIUM | 出雲 **23日のみ**
観葉植物&作家鉢
- 42 高濱庭園・3rdbarrelbee | 出雲
クラフトビール、焼き菓子、ベーグル、ピザ、コーヒー
- 43 SLAK(スラック) | 出雲 **ワークショップ**
ステンドグラスのワークショップ
- 44 In Bloom | 米子
子供服、洋服、キャンプグッズ
- 45 C | 松江 **24日のみ**
大人服、子ども服
- 46 thoughnya / vidacreation | 米子
アクセサリ・ジュエリー
- 47 al Covo | 伯耆町
ナチュラルワイン、食品
- 48 食べれる森シュトレン | 米子
焼き菓子、酵素ジュース
- 49 升尾珈琲 | 松江
珈琲豆、ドリップコーヒー
- 50 La chocolaterie NANAIRO | 出雲
チョコレートドリンク、チョコレート、焼き菓子
- 51 shvetams | 松江
23日 / アイスクリーム、24日 / ティーセット
- 52 SLACKLINE CREW TRIPPIN | 松江 **ワークショップ**
スラックライン・けん玉・コーンホール
- 53 SmiLe | 米子 **23日のみ**
アクセサリ
- 54 geekman store | 米子
オブジェ、キータグ、看板受注
- 55 むら移動写真館 | 米子 **ワークショップ**
写真撮影
- 56 FLOAT | 米子
香りのもの
- 57 AIM | 米子
真鍮アクセサリ、サンキャッチャー

猿ヶ島エリア 58~75

- 58 木登り 木の子 | 米子 **ワークショップ**
木のぼり体験
- 59 CAR SENSE | 米子
電動自転車・電動キックボード
- 60 SELF NAVIGATION KID | 米子
架装装置
- 61 SHIPS | 米子
自家製牛すじカレー、大山みるく
- 62 Cheesecake専門店 Matsumoto | 米子
チーズケーキ、焼き菓子
- 63 Cafe * Rest * Bar ドドド | 米子
カレー
- 64 どぶろく上代 | 伯耆町
どぶろく、甘酒、甘酒シェイク
- 65 SO-JU | 米子
猪肉カレー、自家製苺サイダー、自家製レモネード
- 66 くらしかる | 米子
にんから
- 67 鉄板焼き琥珀 | 南部町
焼きそば、ホルモン焼き、ちゃんこ鍋、フランクフルト、ドリンク
- 68 大山ハム直売店 テラス ザダイセン | 伯耆町 **24日のみ**
大山ブレンドドッグ、大山チリドッグ、超ロングソーセージ
- 69 日本茶スタンド TSUZURU | 境港 **23日のみ**
抹茶ラテ、ほうじ茶ラテ
- 70 出雲SPICE LAB. | 出雲
クラフトコーラ、スパイスカレー
- 71 おむすび屋ひとむすび | 大山町
おむすび
- 72 三朝ヨーグルト | 三朝町
ヨーグルト、ヨーグルトバターサンドクッキー
- 73 zimmer coffee | 松江
コーヒー、ソフトドリンク
- 74 SPICE | 松江
インドカレー
- 75 焼肉8 | 出雲
焼きそば、無農薬レモンスカッシュ

噴水エリア 76~103

- 76 NEW RIVER SIDE AIR | 米子
ハンバーガー、フライドポテト
- 77 475 BEER | 米子
クラフトビール
- 78 四川麻婆 × 紅ズワイガニ 麻麻はち屋 | 米子/境港
四川蟹麻婆飯
- 79 twopers | 安来 **ワークショップ**
トートバッグ、サコッシュバッグ、Tシャツ
- 80 汽水空港 | 湯梨浜町 **23日のみ**
書籍
- 81 フベン | 湯梨浜町 **24日のみ**
陶器と彫刻
- 82 tricotba | 伯耆町
エプロン、エコバッグ、リバーシブルティッシュケース
- 83 mahalo | 大山町
焼き菓子
- 84 のらの舎 | 日吉津村
酵素玄米おはぎ
- 85 takemuratei | 鳥取
台湾ルーロー飯、焼き菓子
- 86 tottoriカルマ | 鳥取
台湾糖線、天然酵母ココスケーキ、焼きソーセージ、コーヒー、揚げせんべい
- 87 papperlapapp | 松江
アイスクリーム
- 88 ラーメン篠寛 | 出雲
ラーメン、チーズハットグ
- 89 伊在 | 米子
大山どり柚子胡椒鍋
- 90 せかいのまんなか | 鳥取
カレー
- 91 せおカレー | 松江
カレー
- 92 7716'screpe | 米子
クレープ
- 93 megel | 米子
ベーグル、ベーグルサンド、お餅など
- 94 mochi | 米子 **23日のみ**
カレー、焼き菓子
- 95 カレーパシフィック | 米子 **24日のみ**
カレー
- 96 jifukel | 琴浦町
自家焙煎コーヒー、カフェオレ、コーヒー豆、焼き菓子など
- 97 大江ノ郷自然牧場 | 八頭町
大江ノ郷ぶひん、大江ノ郷タルト、バウムクーヘン、シフォンケーキ
- 98 micolate and omgee | 米子 **23日のみ**
雑貨、洋服、アクセサリ
- 99 & ginger | 松江 **23日のみ**
ホットサンド・マラーカオ・ジンジャーネード
- 100 ツクリエ | 八頭町 **24日のみ** **ワークショップ**
特別なスライムワークショップ
- 101 Lamparfe | 松江
生花、フリザーブドフラワー、ドライフラワー
- 102 庫used,vintage and select | 湯梨浜町
古着、小物
- 103 MEMENTO Knock On Wood | 米子
天然木と植物性レジンを用いたインテリア・キッチン雑貨
- 104 法勝寺焼 松花窯 | 南部町
陶器
- 105 日々花 [Hibika] | 米子
手仕事のうつわや暮らしの道具、かごなど
- 106 Flowers on a whim | 米子
生花(ミニブーケや切花)、観葉植物、花瓶

